Схема водоснабжения и водоотведения Вожегодского муниципального округа Вологодской области до 2045 года

Схема водоснабжения в д.Сосновица и д.Гришинская

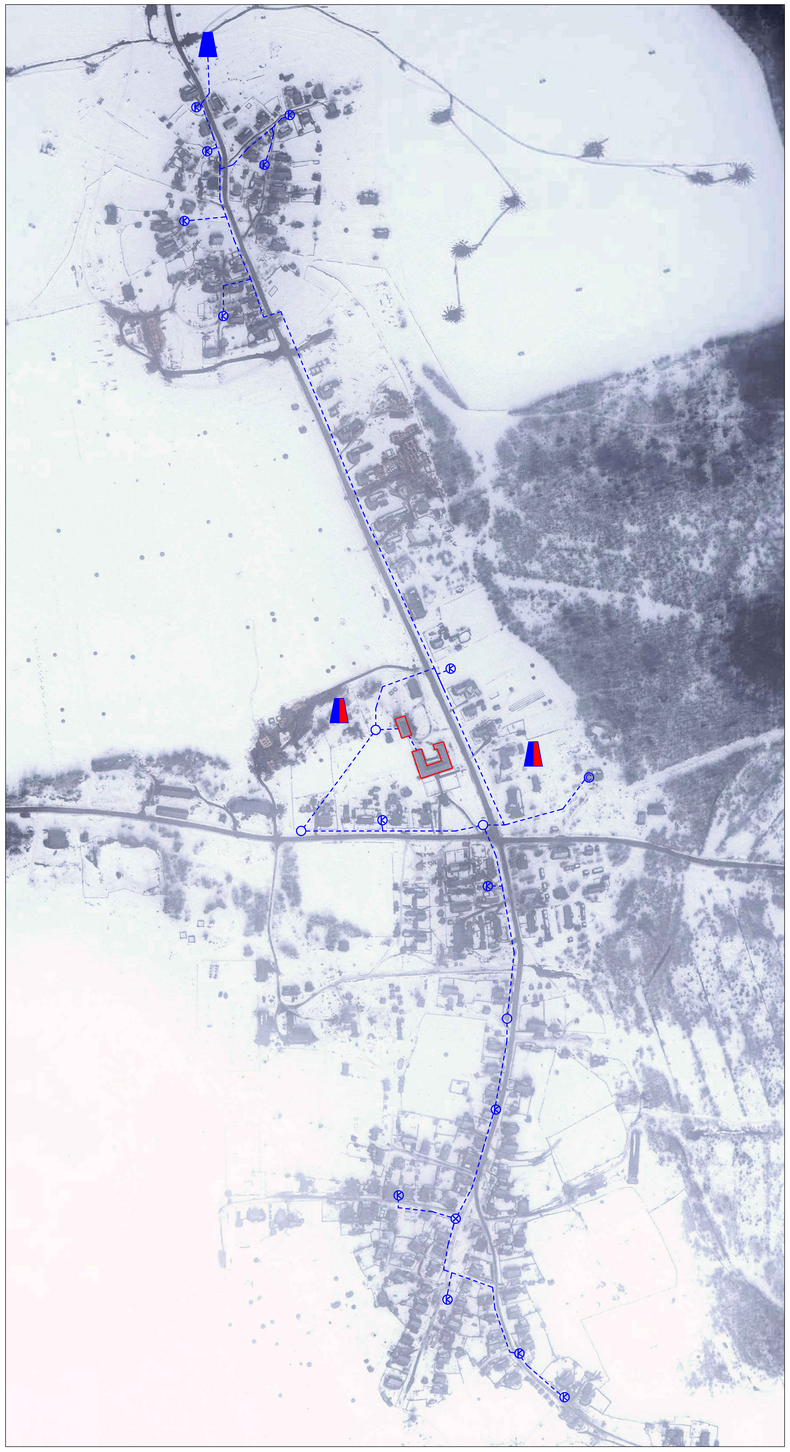

Условные обозначения

- Действующая водонапорная башня
- Не действующая водонапорная башня
- Водопровод (подземная прокладка)
- Скважина
- Пожарный гидрант
- Колонка
- Колодец
- Подключенный потребитель

Изм.	Кол.уч.	Лист	№ уч	Подпись	Дата	Схема водоснабжения Вожегодского муниципального округа Вологодской области до 2045 года
Разработал		Каргашина А.В.				Стадия: — / Лист: 1 / Листов: 1
Директор		Антонов С.А.				ООО "ЭнергоАудит" Вологда